

Alle Maße sind am Bau zu nehmen und zu prüfen! Evtl. Unstimmigkeiten sind der Bauleitung sofort mitzutellen, andernfalls haftet der Auftragnehmer.  
 Alle Höhenkoten beziehen sich auf das Höhennull des Gebäudes der Humboldt-Universität ± 0,00 = 36,14m ü.N.H.N.

Ind Datum Änderung gez.  
 a 18.02.10 LM-Winkel  
 MASKELL. PA

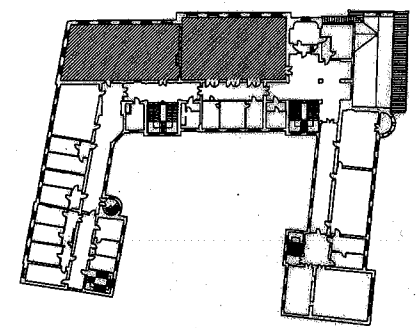
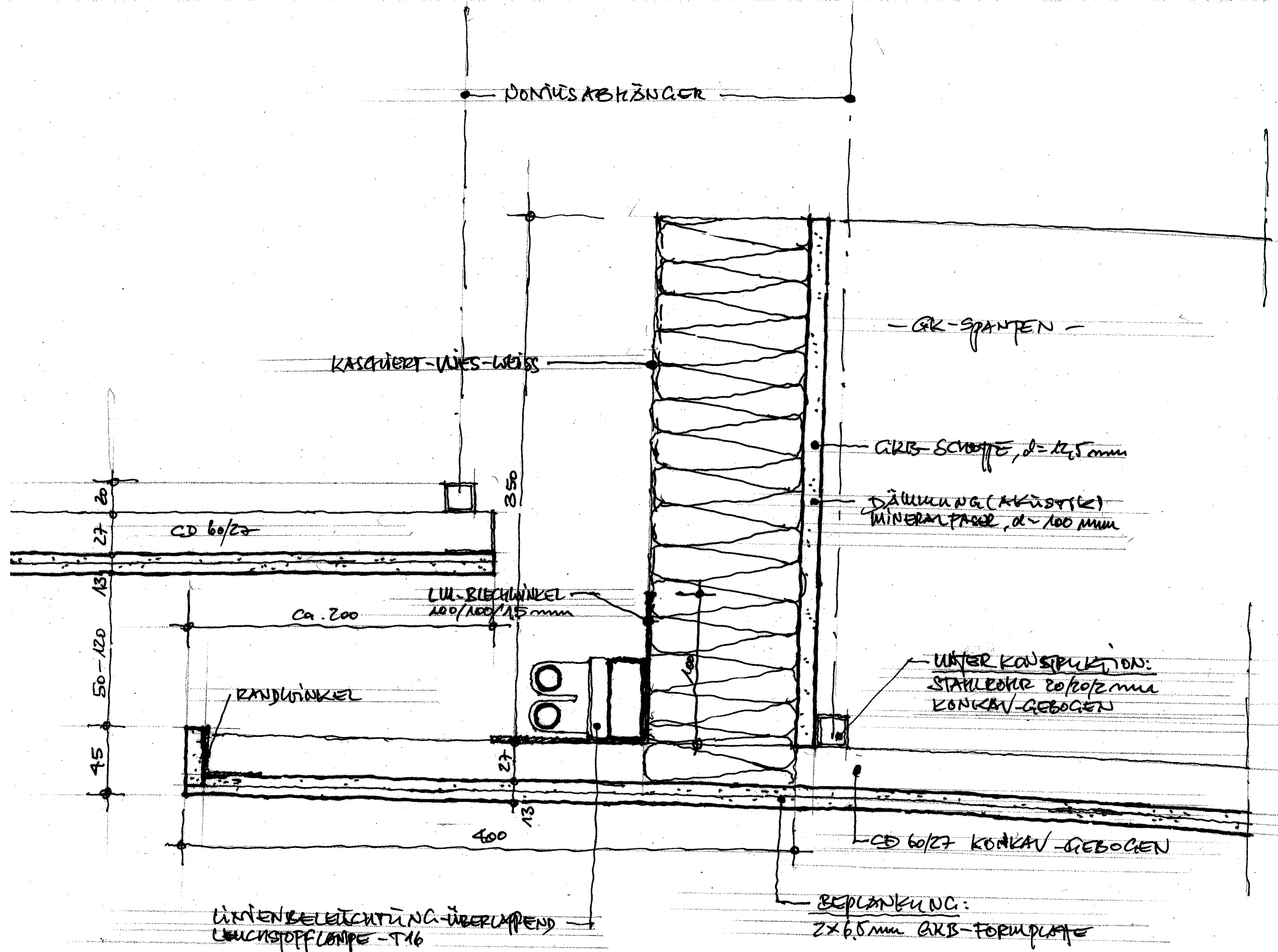

Plan-Nr. D769.1a  
 HÖRSAAL 202  
 SCHNITTEN DECKE  
 VERTIKALSCHNITT  
 DECKENRAND-VORNE

Datum 16.11.09 Maßstab 1:25 Grösse A3

Projekt  
 Humboldt - Universität zu Berlin  
 Wirtschaftswissenschaften  
 Spandauer Strasse 1, 10178 Berlin  
 Umbau und Restaurierung  
 eines Institutsgebäudes

Bauherr  
 Humboldt - Universität zu Berlin  
 Technische Abteilung

Ziegelstrasse 11 10 117 Berlin  
 Tel 030 / 2093 1851 Fax 030 / 2093 1852

Planung  
**HÜFFER . RAMIN**  
 Dipl. Ing. Architekten

Hagelberger Str. 53 / 54 10 965 Berlin  
 Tel 030 / 789 063 0 Fax 030 / 789 063 63